

**CONCURSO PÚBLICO DE PROVAS E TÍTULOS PARA O CARGO EFETIVO DE PROFESSOR
DA CARREIRA DE MAGISTÉRIO SUPERIOR**

EDITAL Nº 50/2025 – PROGRAD

PROVA ESCRITA

Nome da área de concurso: _____

Número do CPF do(a) Candidato(a): _____

Orientações Gerais

1. A Prova Escrita tem **caráter eliminatório e classificatório**.
2. A Prova Escrita **está sendo realizada simultaneamente** por todos(as) os(as) candidatos(as) inscritos(as) para a área.
3. A Prova Escrita terá **duração de 4 (quatro) horas a partir de seu início, quando autorizado por um dos(as) fiscais da sala**.
4. O(A) **candidato(a) deverá permanecer obrigatoriamente** na sala de realização da Prova Escrita por **no mínimo 1 (uma) hora** após o seu início.
5. Quando autorizado pelo(a) Fiscal de Sala, o(a) candidato(a) deverá **preencher a área de concurso e o número do CPF na folha de rosto e na(s) folha(s) definitiva(s) de resposta da Prova Escrita**.
6. Nenhuma folha desta prova ou do rascunho poderá ser destacada, sob pena de desclassificação do(a) candidato(a).
7. **Não serão permitidas consultas e a utilização de qualquer equipamento eletrônico**, durante a realização da prova escrita, exceto aqueles solicitados pela Banca Examinadora e autorizadas pela Comissão Geral de Concurso por meio de edital específico, publicado no endereço eletrônico <<http://www2.ufac.br/editais/>>.
8. Será **desclassificado(a) o(a) candidato(a) que**, durante a realização da Prova Escrita, **for surpreendido(a) portando**, em local diverso do indicado pelos(as) fiscais, **equipamento eletrônico e/ou material de uso não autorizado**, ainda que desligado.
9. Será **desclassificado(a) o(a) candidato (a) cujo equipamento eletrônico e/ou material de uso não autorizado emitir qualquer tipo de ruído, alerta ou vibração**, ainda que o mesmo esteja no local indicado pelos(as) fiscais.
10. A Prova Escrita será feita pelo(a) próprio(a) candidato(a), à mão, **em letra legível, com caneta esferográfica de tinta de cor azul ou preta**, fabricada em material transparente.
11. **Utilize a(s) folha(s) definitiva(s) de resposta para responder a(s) questão(s) formulada(s)**. As informações contidas na(s) folha(s) de rascunho não serão avaliadas pela Banca Examinadora.
12. O(A) candidato(a) deverá **preencher apenas a frente da(s) folha(s) definitiva(s) de respostas e observar a quantidade de páginas fornecidas pela Banca Examinadora, visto que não serão entregues novas folhas de respostas definitivas ou para rascunho sobressalentes**.
13. As **anotações que estiverem em desconformidade** com este Edital, ou com as instruções da Prova Escrita, serão consideradas indevidas, e **não serão consideradas para efeito de correção**.

14. O(A) candidato(a) **não deverá amassar, molhar, dobrar, rasgar, manchar** ou, de qualquer modo, **danificar a sua Prova Escrita**, sob pena de impossibilitar a leitura por parte dos membros da Banca Examinadora, que, em caso de impossibilidade de leitura da resposta, atribuirão nota 0 (zero) ao(a) candidato(a).
15. **Em hipótese alguma haverá substituição** da Prova Escrita por erro do(a) candidato(a).
16. Após o término de sua prova, o(a) candidato(a) deverá entregar a(s) folha(s) definitiva(s) de resposta e as folhas de rascunho ao(à) fiscal de sala.
17. O(A) candidato(a) que **entregar a prova não poderá retornar** ao local de sua realização em hipótese alguma.
18. Os(As) **3 (três) últimos(as) candidatos(as) deverão permanecer na sala de prova**, e somente poderão sair juntos(as) do recinto, após acompanhar o lacre dos envelopes e apor em ata suas respectivas assinaturas.
19. Os resultados da Prova Escrita serão publicados pela Comissão Geral de Concurso conforme previsto no Cronograma de atividades do Concurso.

**CONCURSO PÚBLICO DE PROVAS E TÍTULOS PARA O CARGO EFETIVO DE PROFESSOR DA CARREIRA
DE MAGISTÉRIO SUPERIOR – EDITAL Nº 50/2025 – PROGRAD**

FOLHA DE QUESTÕES

Área: _____

QUESTÃO 01: (3 pontos) Considerando os conceitos de tensão e deformação, e barras carregadas axialmente, discorra sobre os comportamentos e propriedades mecânicas dos materiais.

QUESTÃO 02: (3 pontos) Discorra sobre os efeitos de 1ª e 2ª ordem em pilares retos segundo a NBR 6118 (ABNT, 2023). Explique conceitualmente a diferença entre essas ordens de efeitos, os critérios de quando os efeitos de 2ª ordem devem ser considerados, e descreva como a norma orienta sua avaliação e inclusão nas verificações de estabilidade e resistência dos pilares.

QUESTÃO 03: (3 pontos) A flambagem é um fenômeno de instabilidade estrutural que ocorre em elementos comprimidos esbeltos, sendo fundamental para o dimensionamento de colunas em estruturas de concreto armado, aço e madeira. Diante do exposto, discorra sobre flambagem de colunas.

QUESTÃO 04: (1 ponto) Determine o grau de hiperestaticidade da treliça seguinte.

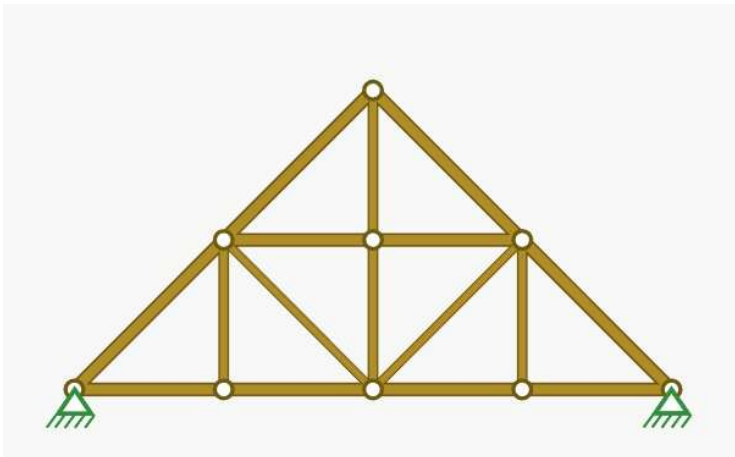

**CONCURSO PÚBLICO DE PROVAS E TÍTULOS PARA O CARGO EFETIVO DE PROFESSOR DA
CARREIRA DE MAGISTÉRIO SUPERIOR – EDITAL Nº 50/2025 – PROGRAD**

FOLHA DEFINITIVA DE RESPOSTA

Área _____

1.	
2.	
3.	
4.	
5.	
6.	
7.	
8.	
9.	
10.	
11.	
12.	
13.	
14.	
15.	
16.	
17.	
18.	
19.	
20.	
21.	
22.	
23.	
24.	
25.	
26.	
27.	
28.	
29.	
30.	

**CONCURSO PÚBLICO DE PROVAS E TÍTULOS PARA O CARGO EFETIVO DE PROFESSOR DA
CARREIRA DE MAGISTÉRIO SUPERIOR – EDITAL Nº 50/2025 – PROGRAD**

FOLHA DEFINITIVA DE RESPOSTA

Área _____

1.	
2.	
3.	
4.	
5.	
6.	
7.	
8.	
9.	
10.	
11.	
12.	
13.	
14.	
15.	
16.	
17.	
18.	
19.	
20.	
21.	
22.	
23.	
24.	
25.	
26.	
27.	
28.	
29.	
30.	

**CONCURSO PÚBLICO DE PROVAS E TÍTULOS PARA O CARGO EFETIVO DE PROFESSOR DA
CARREIRA DE MAGISTÉRIO SUPERIOR – EDITAL Nº 50/2025 – PROGRAD**

FOLHA DEFINITIVA DE RESPOSTA

Área _____

1.	
2.	
3.	
4.	
5.	
6.	
7.	
8.	
9.	
10.	
11.	
12.	
13.	
14.	
15.	
16.	
17.	
18.	
19.	
20.	
21.	
22.	
23.	
24.	
25.	
26.	
27.	
28.	
29.	
30.	

**CONCURSO PÚBLICO DE PROVAS E TÍTULOS PARA O CARGO EFETIVO DE PROFESSOR DA
CARREIRA DE MAGISTÉRIO SUPERIOR – EDITAL Nº 50/2025 – PROGRAD**

FOLHA DEFINITIVA DE RESPOSTA

Área _____

1.	
2.	
3.	
4.	
5.	
6.	
7.	
8.	
9.	
10.	
11.	
12.	
13.	
14.	
15.	
16.	
17.	
18.	
19.	
20.	
21.	
22.	
23.	
24.	
25.	
26.	
27.	
28.	
29.	
30.	

**CONCURSO PÚBLICO DE PROVAS E TÍTULOS PARA O CARGO EFETIVO DE PROFESSOR DA
CARREIRA DE MAGISTÉRIO SUPERIOR – EDITAL Nº 50/2025 – PROGRAD**

FOLHA DEFINITIVA DE RESPOSTA

Área _____

1.	
2.	
3.	
4.	
5.	
6.	
7.	
8.	
9.	
10.	
11.	
12.	
13.	
14.	
15.	
16.	
17.	
18.	
19.	
20.	
21.	
22.	
23.	
24.	
25.	
26.	
27.	
28.	
29.	
30.	

**CONCURSO PÚBLICO DE PROVAS E TÍTULOS PARA O CARGO EFETIVO DE PROFESSOR DA CARREIRA
DE MAGISTÉRIO SUPERIOR – EDITAL Nº 50/2025 - PROGRAD**

FOLHA DE RASCUNHO

1.	
2.	
3.	
4.	
5.	
6.	
7.	
8.	
9.	
10.	
11.	
12.	
13.	
14.	
15.	
16.	
17.	
18.	
19.	
20.	
21.	
22.	
23.	
24.	
25.	
26.	
27.	
28.	
29.	
30.	

**CONCURSO PÚBLICO DE PROVAS E TÍTULOS PARA O CARGO EFETIVO DE PROFESSOR DA CARREIRA
DE MAGISTÉRIO SUPERIOR – EDITAL Nº 50/2025 - PROGRAD**

FOLHA DE RASCUNHO

1.	
2.	
3.	
4.	
5.	
6.	
7.	
8.	
9.	
10.	
11.	
12.	
13.	
14.	
15.	
16.	
17.	
18.	
19.	
20.	
21.	
22.	
23.	
24.	
25.	
26.	
27.	
28.	
29.	
30.	

**CONCURSO PÚBLICO DE PROVAS E TÍTULOS PARA O CARGO EFETIVO DE PROFESSOR DA CARREIRA
DE MAGISTÉRIO SUPERIOR – EDITAL Nº 50/2025 - PROGRAD**

FOLHA DE RASCUNHO

1.	
2.	
3.	
4.	
5.	
6.	
7.	
8.	
9.	
10.	
11.	
12.	
13.	
14.	
15.	
16.	
17.	
18.	
19.	
20.	
21.	
22.	
23.	
24.	
25.	
26.	
27.	
28.	
29.	
30.	